

**Installation Classée pour la Protection de l'Environnement  
Annexes au CERFA n°14734\*03  
ODALIS – Mésanger (44)**

# Odalis

**ODALIS**

ZA du château rouge  
La Blanchardière  
44 522 MESANGER

**Contact :** Monsieur Mathieu FAURE, Responsable SSE  
Direction des plateformes – TERRENA Pro & Services - TERRENA  
Tel : 02 51 14 18 06 ; 06 45 14 49 71  
Mail : [mfaure@odalis.fr](mailto:mfaure@odalis.fr)

**AFFAIRE n° :** 2202-12  
**Version :** v2.0 du 18/05/2022

**Auteur :** Pierre HERVIER, Chargé d'affaires Environnement  
**Courriel :** pierre.hervier@socotec.com  
**Tél. :** 02.43.28.16.52

**SOCOTEC ENVIRONNEMENT : Agence Environnement & Sécurité du Mans**  
167 Rue de Beaugé  
CS 51 413  
72 014 LE MANS Cedex 2

# Liste des Annexes

---

- Annexe 1 : Informations nominatives relatives au pétitionnaire (annexe indépendante)
- Annexe 2 : Plan de situation au 1/25000<sup>ème</sup> du site ODALIS (carte IGN)
- Annexe 3 : Photographies du site et de ses abords
- Annexe 4 : Plans du projet
- Annexe 5 : Plan des abords du projet au 1/5000<sup>ème</sup>
- Annexe 6 : Carte de localisation des zones naturelles dans l'environnement du site ODALIS

## Annexe 1

---

*Informations nominatives relatives au pétitionnaire  
(annexe indépendante)*

## Annexe 2

---

*Plan de situation au 1/25000ème du site ODALIS  
(carte IGN)*



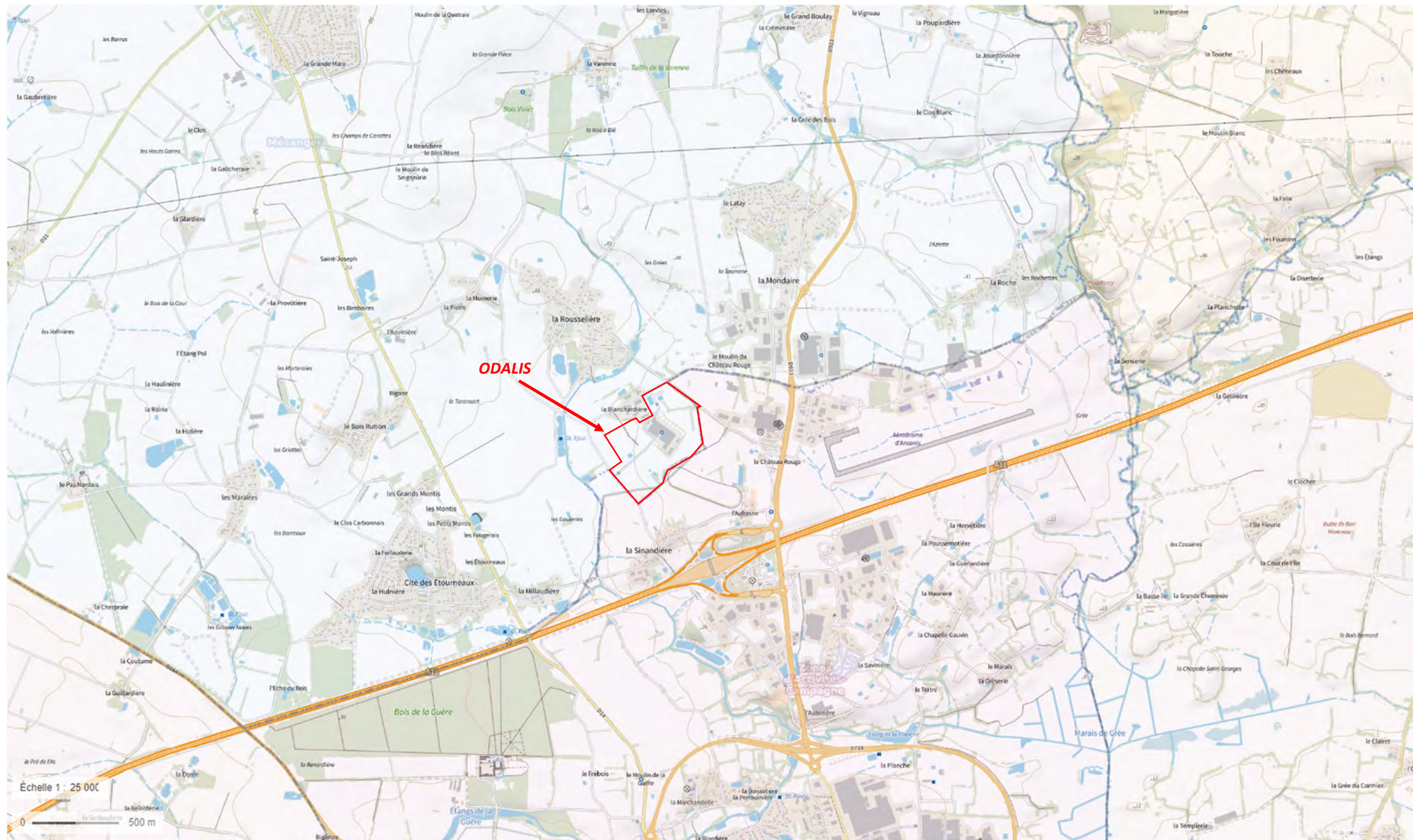

Plan de situation du site ODALIS à l'échelle 1/25 000ème

## Annexe 3

---

*Photographies du site et de ses abords*



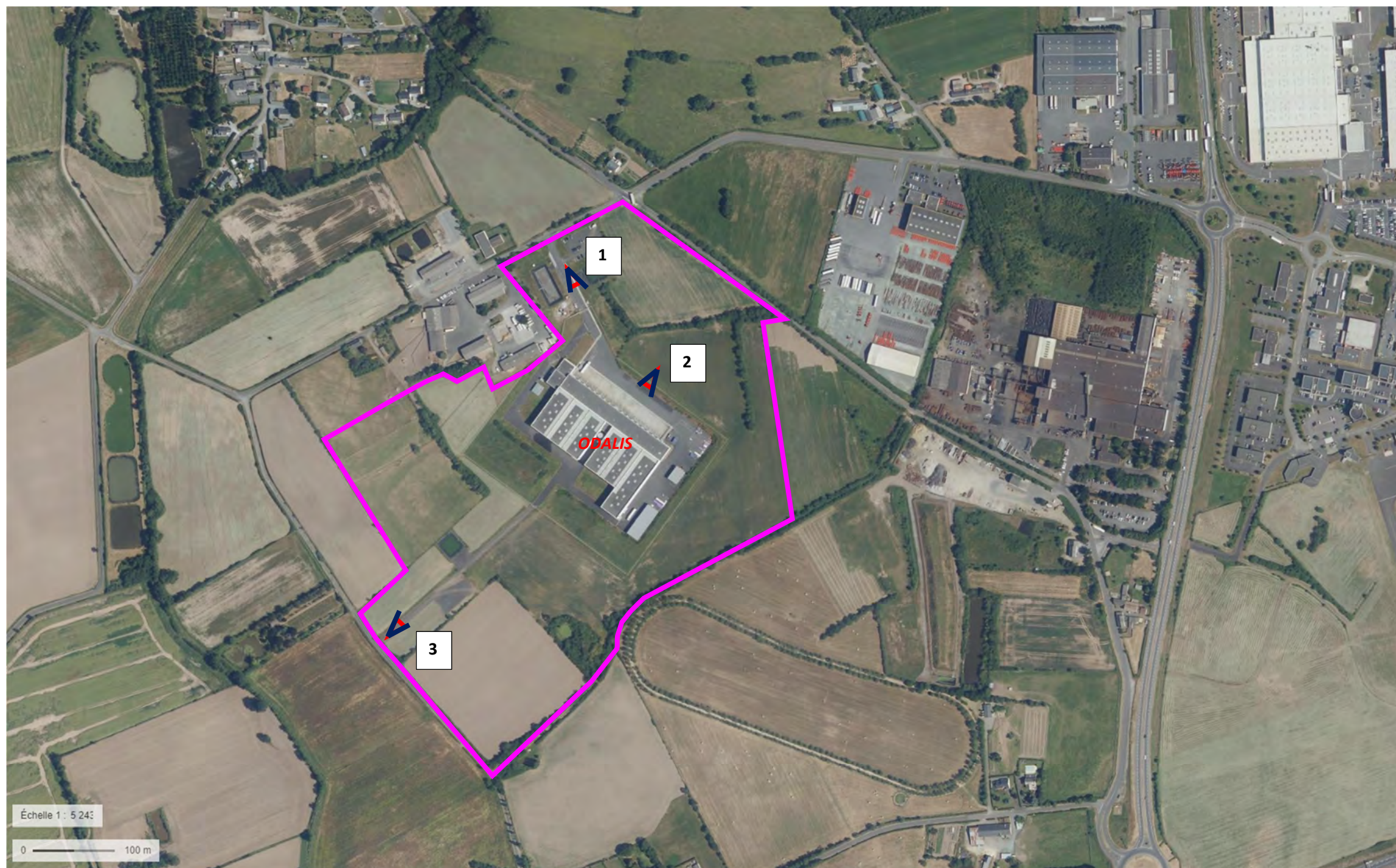

*Vue aérienne du site ODALIS et localisation des prises de vue –Source Géoportail (année de la prise de vue : 27 05 2020)*



Prise de vue n°1 (13/05/2022) : Au Nord-Ouest du site ODALIS, entre le parking de véhicules légers et le bassin de rétention





Prise de vue n°2 (13/05/2022) : au Nord-de la plateforme de stockage de produits dangereux





Prise de vue n°3 (13/05/2022) : au Sud-de la plateforme de stockage de produits dangereux, au niveau de l'accès secondaire





## Annexe 4

---

*Plans du projet*



AU DEBUT DU CHEMIN DES QUARTIERS :  
PI PUBLICS n°17

EN AMONT DU CHEMIN DES QUARTIERS :  
RESERVE D'EAU 1000 m³  
POINT DE RASSEMBLEMENT

Clôture H. : 2.00m

**Projet de stockage de liquides inflammables et de liquides combustibles à l'intérieur de la cellule 3**

Clôture H. : 2.00m

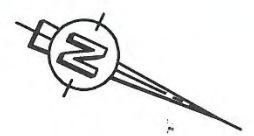

LEGENDE		
SOUS-SOL	RDC	ETAGE

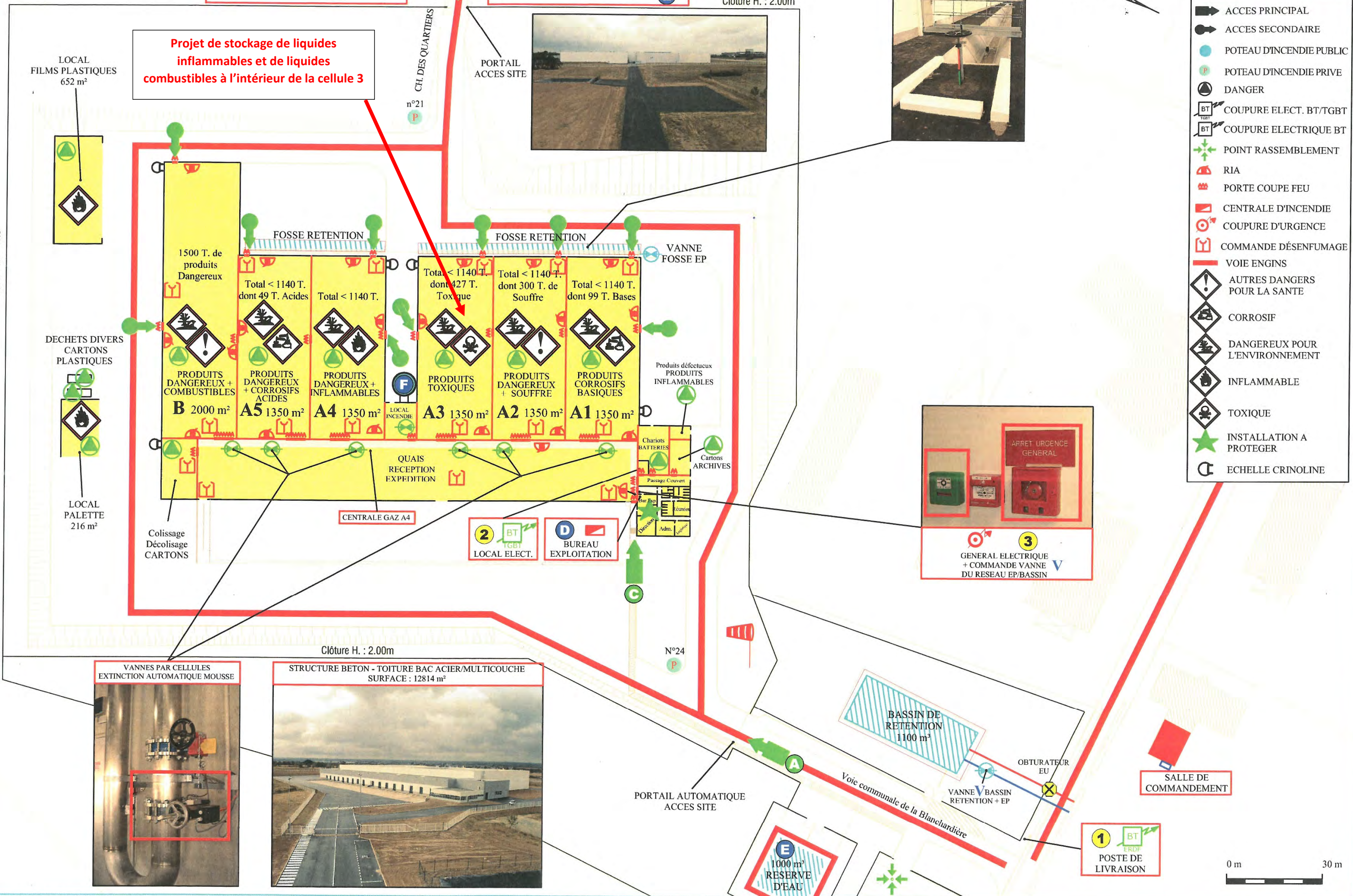

LOCAL FILMS PLASTIQUES  
652 m²



DECHETS DIVERS  
CARTONS  
PLASTIQUES



LOCAL PALETTE  
216 m²

Colissage  
Décolissage  
CARTONS

FOSSE RETENTION

FOSSE RETENTION

VANNE  
FOSSE EP

Clôture H. : 2.00m

VANNES PAR CELLULES  
EXTINCTION AUTOMATIQUE MOUSSE

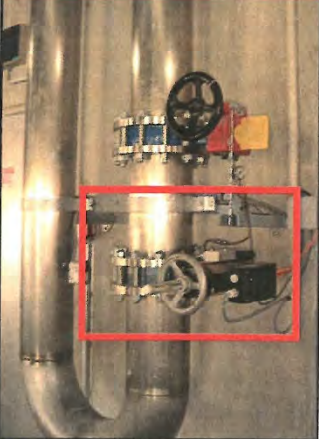

STRUCTURE BETON - TOITURE BAC ACIER/MULTICOUCHE  
SURFACE : 12814 m²



PORTAIL AUTOMATIQUE  
ACCES SITE

BASSIN DE  
RETENTION  
1100 m³

OBTURATEUR  
EU  
VANNE V BASSIN  
RETENTION + EP

SALLE DE  
COMMANDEMENT

1  
POSTE DE  
LIVRAISON

0 m 30 m



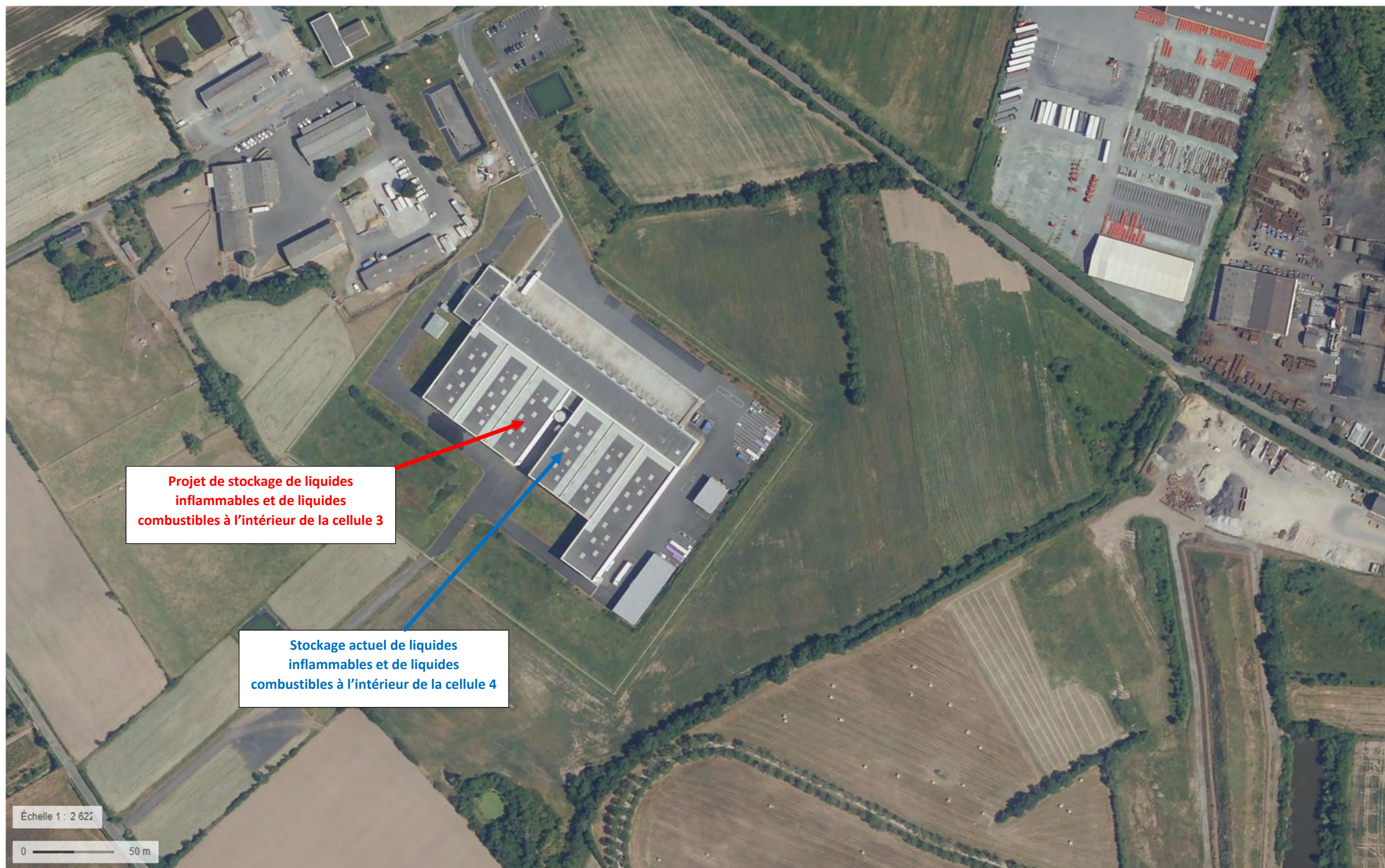

**Projet de stockage de liquides inflammables et de liquides combustibles à l'intérieur de la cellule 3**

**Stockage actuel de liquides inflammables et de liquides combustibles à l'intérieur de la cellule 4**

Échelle 1 : 2 622

0 50 m



## Annexe 5

---

*Plan des abords du projet au 1/5000<sup>ème</sup>*



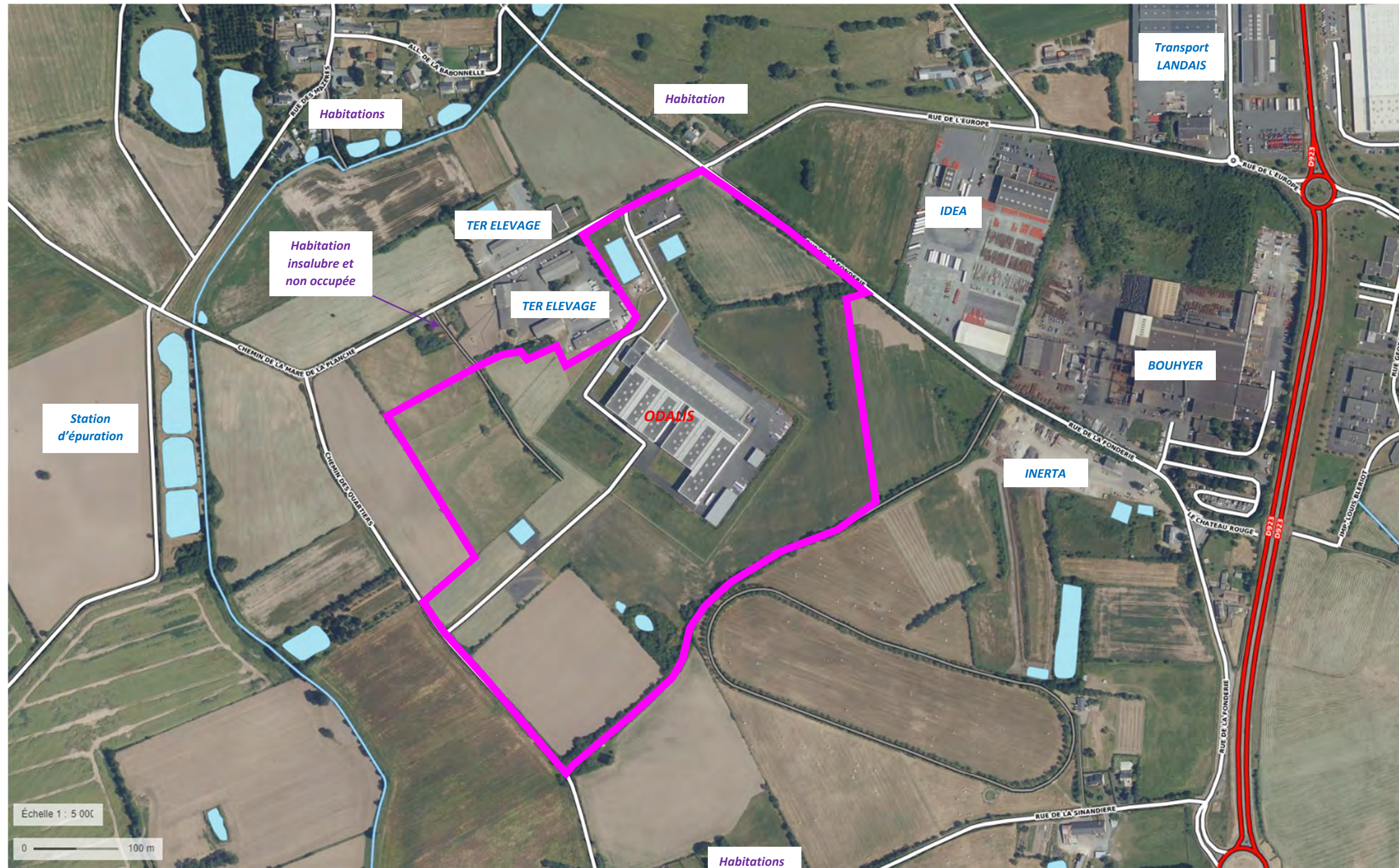

Plan des abords du site ODALIS à l'échelle 1/5000<sup>ème</sup>



## Annexe 6

---

*Carte de localisation des zones naturelles dans  
l'environnement du site ODALIS*



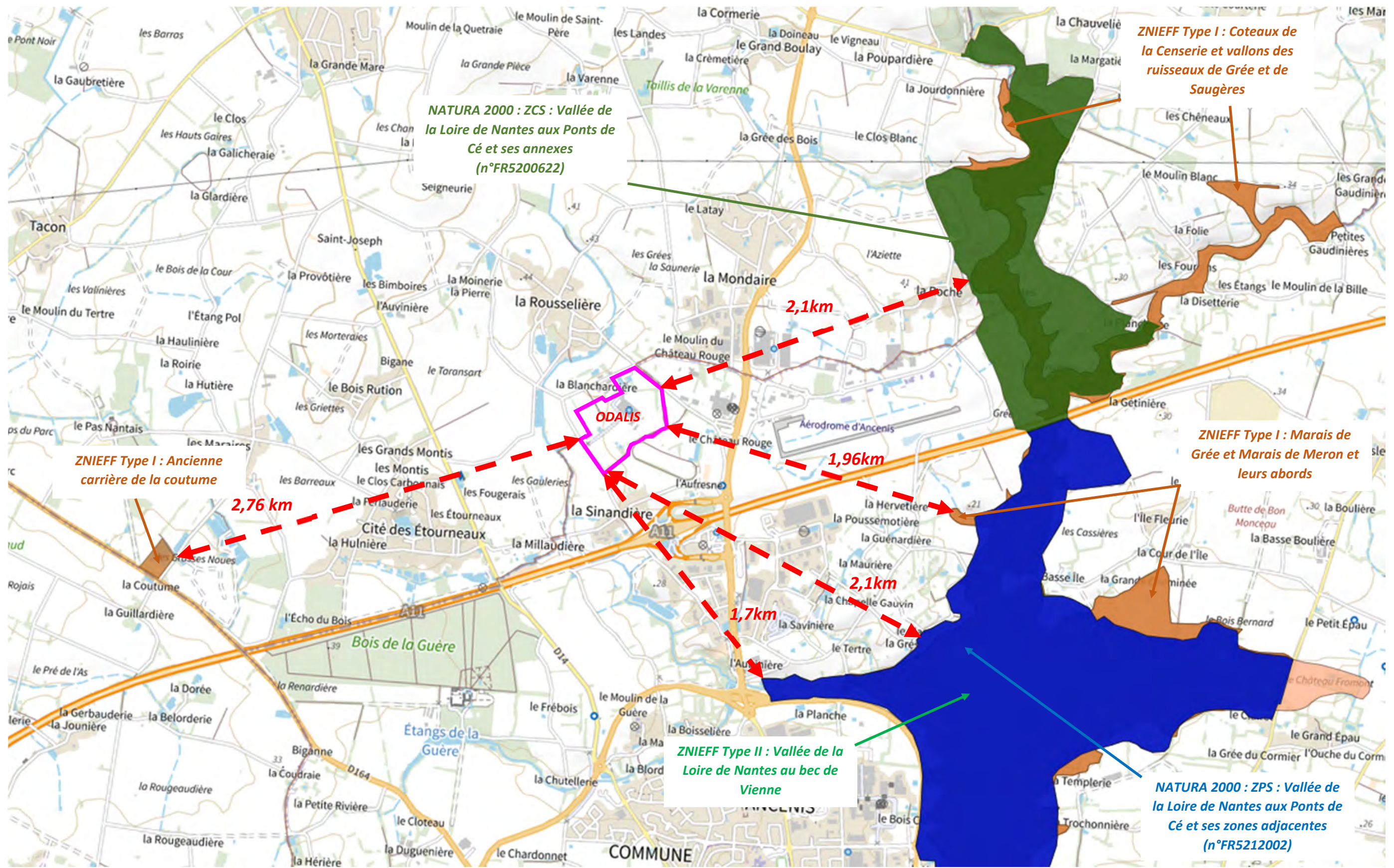

Cartographie localisant les zones naturelles ZNIEFF et zones Natura 2000 dans l'environnement du site ODALIS (échelle : 1/25000<sup>ème</sup>)